開所日時

月～土曜日　午前10時～午後9時
（日曜・祝日・年末年始は休み）
※コーナー職員は午前10時～午後5時まで常駐

住所

〒169-0075　新宿区高田馬場1-17-20
社会福祉法人　新宿区社会福祉協議会　1階

電話番号/FAX

視覚障害者交流コーナー　03-6233-9555
聴覚障害者交流コーナー　03-6457-6100

メール

shinjuku-vc@shinjuku-shakyo.jp（代表）

ホームページ

新宿区社会福祉協議会
https://www.shinjuku-shakyo.jp/

交流コーナーの情報はホームページからご覧になれます

● 視覚障害者交流コーナー
● 聴覚障害者交流コーナー

◆ **JR山手線・西武新宿線　高田馬場駅**
早稲田口　徒歩7分
◆ **東京メトロ東西線　高田馬場駅**
7番出口　徒歩3分
◆ **都バス　上69系統・飯64系統**
「新宿区社会福祉協議会前」徒歩1分

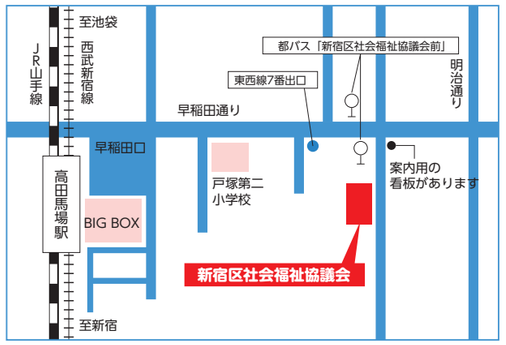

多様性の理解を広めています

新宿社協では、区内の小・中学校から企業・団体が行う福祉体験学習への企画協力を行っています。身近にある課題や生活者の多様性を感じ、考える機会を支援しています。

点字の学習体験

手話の学習体験

2026.06発行

新宿区

視覚障害者 聴覚障害者 交流コーナー

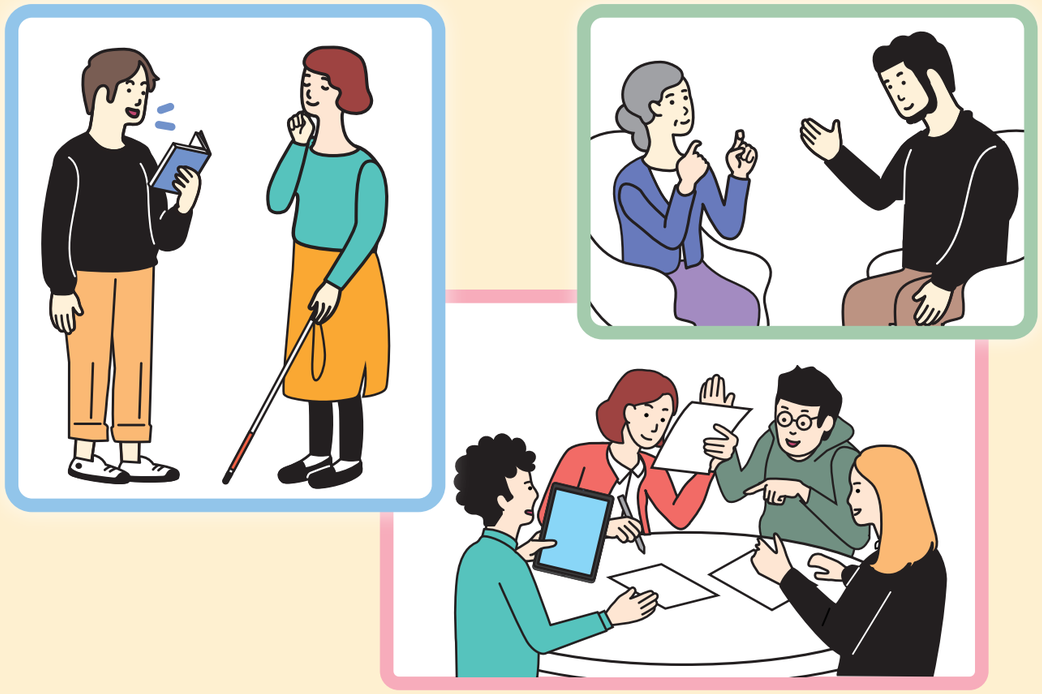

視覚や聴覚に障害のある方や支援する方、障害について学びたい方などの交流や活動の場として利用できます。また、情報交換や相互理解を深める活動のお手伝いをしています。

電話番号/FAX

● 視覚障害者交流コーナー
03-6233-9555

● 聴覚障害者交流コーナー
03-6457-6100

SHINJUKU social welfare conference　社会福祉法人 新宿区社会福祉協議会

この事業は新宿区より委託を受けて実施しています。

交流コーナーではこんなことができます

代読・代筆

交流コーナー職員が手紙などを読み上げます。また、書類などの代筆を行います。
・予約は不要です
・1人30分程度
・月曜日～土曜日
・10時～17時までの対応になります

書籍・DVD貸出し

視覚障害や聴覚障害の関連書籍・DVDなどの貸出しをしています。東京都・新宿区の音声版・点字版広報を視聴・閲覧できます。

お話し相手ボランティア

毎月第１土曜日　午後２時～４時

手話のできるサポーターがお話しを伺います。
視覚または聴覚に障害のある方が利用できます。
・予約は不要です
・手話、筆談が可能です

対面朗読

毎月第1～第4金曜日　午後2時～4時

希望の書籍をサポーターがお読みします。好きな本をお持ちください。
・予約制

相談・情報提供など

当事者の生活に関する相談や、視覚・聴覚障害に関する情報提供などを行っています。

サポーターとは？　交流コーナーの運営をサポートしているボランティアの方々です。

自主活動グループ

コーナー利用者を中心に自主的な交流活動を行っています。障害の有無に関わらず、どなたでも参加できます。見学の希望や自主活動グループの立ち上げについては相談ください。

視覚障害のある方のグループ

・囲碁、将棋、麻雀、情報交換会　等

聴覚障害のある方のグループ

・手話サロン　等

◆ 毎月、新宿社協 HPでは活動スケジュールとグループ一覧を更新しています。
詳しくはお問い合わせください。

支援機器の案内

点字プリンター

点字カードプレス機

ヒアリングループ
（難聴者の音声支援機器）

視覚障害関連

・よむべえ（音声拡大読書器）
・プレクストーク（デジタル録音図書読書機）
・点字プリンター（片面：10円　両面：15円）
・パソコン（音声読み上げソフト）
・点字カードプレス機（点字体験用）

◆ パソコンはメール・USBメモリの利用はできません。
◆ 機器の利用は午前10時～午後5時までです。
◆ ブルーレイ・DVDの視聴とテレビの利用は午前10時～午後9時までです。

聴覚障害関連

・ヒアリングループ※貸出しができます
・テレビ
（聴覚障害のある方のための放送局）
「目で聴くテレビ」
・ブルーレイ・DVD視聴
・パソコン